PROBLEMSTOFF SAMMLUNG 2024

Eine Dienstleistung Ihrer Gemeinde in Zusammenarbeit mit dem
Gemeinde Dienstleistungsverband Region Amstetten für Umweltschutz und Abgaben
T: 07475 / 533 40 200 | www.gda.gv.at | post@gda.gv.at

ALLGEMEINE INFORMATIONEN

JA

- Altöl*
- Bildschirme (kostenlos)
- Chemikalien
- Deospray
- Elektroaltgeräte
- Fahrzeugbatterien
- Farben
- Fernseher (kostenlos)
- Gerätebatterien
- Haarfärber
- Kleber
- Kühlschränke (kostenlos)
- Lacke
- Leuchtstoffröhre
- Medikamente: (ohne Schachtel bzw. Beipacktext)
- Nagellack
- Öl-/Treibstofffilter*
- Pflanzenschutzmittel*
- Quecksilberthermometer
- Silikonkartuschen
- Speisefette
- Speiseöle
- Spraydosen
- Spritzen (extra in stichfesten Behältern)

*Rücknahme mit Kostenbeitrag – besser/billiger ist es, diese Abfälle im Handel abzugeben

NEIN

- Schieß- und Sprengmittel
- Infektiösen Abfall
- Radioaktives Material
- Restmüll und Sperrmüll sowie Altstoffe (Glas, Papier, Metall, Kunststoff)

HARDFACTS

- *Bringen Sie Abfälle nur in Schachteln, Kartons oder Kübeln – keine Säcke bitte!*
- *Gebinde erhalten Sie nicht immer retour!*
- *Problemstoffe möglichst in der Originalverpackung abgeben!*
- *Nur zu Sammelzeiten abgeben, Sie gefährden sonst andere Personen und Kinder!*
- Achten Sie bereits beim Einkauf auf Produkte ohne Problem-Inhaltsstoffe!
- Beachten Sie die Kennzeichnungen und Hinweise auf den Produkten!
- *Kaufen Sie nur die benötigte Menge, so sparen Sie beim Einkauf und bei der Entsorgung!*

PROBLEMSTOFFSAMMLUNG MOBIL IM CORONA-BETRIEB

- *STOP – Legen Sie ihre Problemstoffe am Tisch ab*
- *Gebinde einzeln abstellen*
- *Medikamente ohne Schachteln und Beipacktext*
- *Warten Sie auf die Anweisungen des Personals*
- 2 Meter Mindesabstand zu allen Personen
- FFP2 Maskenpflicht für alle
- *Kaufen Sie nur die benötigte Menge, so sparen Sie beim Einkauf und bei der Entsorgung!*

Allgemeine Hygiene- und Präventivmaßnahmen entsprechend den heute geltenden Vorgaben sind einzuhalten!

Keine Abgabe für Personen, die sich krank fühlen.

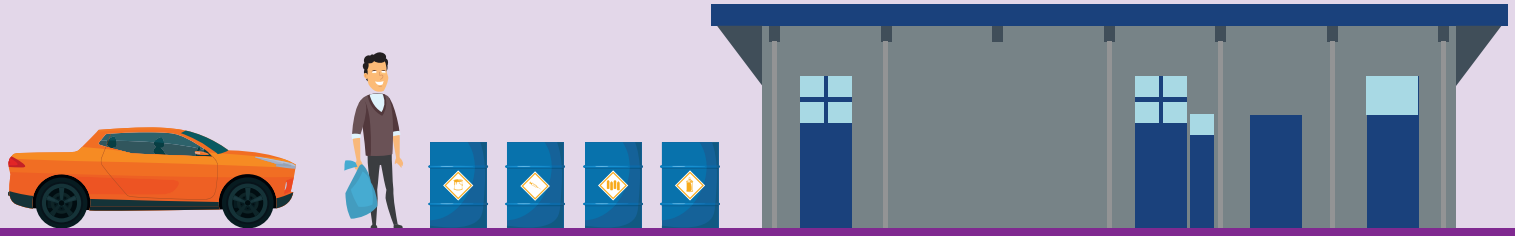

www.gda.gv.at/problemstoffsammlung

PROBLEMSTOFF SAMMLUNG 2024

Eine Dienstleistung Ihrer Gemeinde in Zusammenarbeit mit dem
Gemeinde Dienstleistungsverband Region Amstetten für Umweltschutz und Abgaben
T: 07475 / 533 40 200 | www.gda.gv.at | post@gda.gv.at

SAMMELSTELLEN

GEMEINDE	STANDORT	TAG/UHRZEIT
Allhartsberg	ASZ Hilm, Waidhofnerstraße 2b, 3332 Sonntagberg	Laufend lt. Öffnungszeiten ASZ
Amstetten	Hausmening, Parkplatz Freizeitzentrum	Mo, 15.04.2024, 08 - 09:30 Uhr
	Mauer, Parkplatz Kreisverkehr GH Höller	Mo, 15.04.2024, 10 - 12 Uhr
	Greinsfurth, Ortsplatz	Mo, 15.04.2024, 13 - 14:30 Uhr
	ASZ Amstetten Ost, Jacob-Mayer-Straße 1, 3300 Amstetten	Laufend lt. Öffnungszeiten ASZ
Ardagger	ASZ Ardagger, Betriebsgebiet Nord 22, 3300 Ardagger Stift	Laufend lt. Öffnungszeiten ASZ
Aschbach	ASZ Amstetten West, Heide, 3361 Aschbach	Laufend lt. Öffnungszeiten ASZ
Behamberg	ASZ Behamberg, Ramingtalstraße 220a, 4441 Behamberg	Laufend lt. Öffnungszeiten ASZ
Biberbach	ASZ Biberbach, Straß 80, 3353 Biberbach	Mo, 25.03.2024, 14 - 16 Uhr
Ennsdorf	Johann-Zauner-Platz, 4482 Ennsdorf	Mo, 17.06.2024, 14 - 16 Uhr
Ernsthofen	Bauhof, Werkgarnerstraße 7, 4432 Ernsthofen	Mo, 05.08.2024, 14 - 16 Uhr
Ertl	ASZ Ertl, St. Peter-Straße 1, 3355 Ertl	Laufend lt. Öffnungszeiten ASZ
Euratsfeld	Euratsfeld, Karling 1, beim Altstoff-Sammel-Zentrum	Mo, 24.06.2024, 14 - 16 Uhr
Ferschnitz	Umweltecke, Hauptstraße 24, 3325 Ferschnitz	Mo, 22.04.2024, 14 - 16 Uhr
Haag	ASZ Haag, Edelhof 3c, 3350 Haag	Laufend lt. Öffnungszeiten ASZ
Haidershofen	Ennskraftwerk Hainbuch	Mo, 12.02.2024, 11 - 12:30 Uhr
	Kirchenplatz Haidershofen	Mo, 12.02.2024, 13 - 14 Uhr
	Kirchenplatz Vestenthal	Mo, 12.02.2024, 14:30 - 16 Uhr
Hollenstein	ASZ (Kläranlage Hollenstein)	Mo, 04.03.2024, 14 - 16 Uhr
Kematen/Ybbs	ASZ Hilm, Waidhofnerstraße 2b, 3332 Sonntagberg	Laufend lt. Öffnungszeiten ASZ
Neuhofen/Ybbs	Parkplatz beim Bad	Mo, 04.11.2024, 14 - 16 Uhr
Neustadtl/Donau	ASZ Neustadtl, Kremser Berg 16	Mo, 16.09.2024, 14 - 16 Uhr

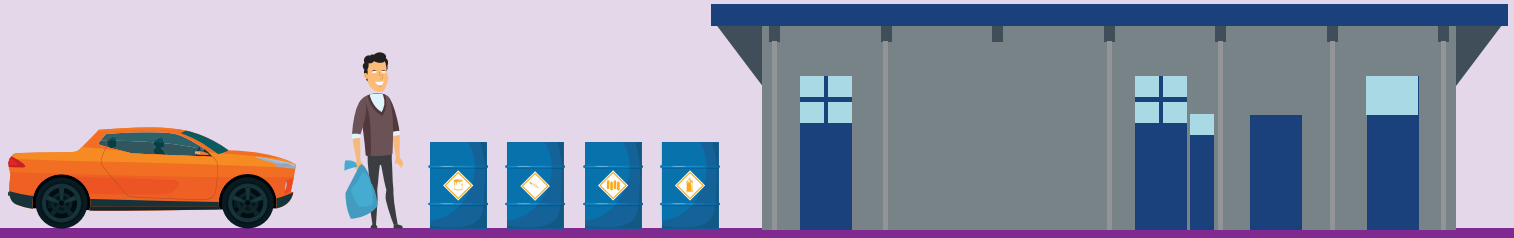

www.gda.gv.at/problemstoffsammlung

PROBLEMSTOFF SAMMLUNG 2024

Eine Dienstleistung Ihrer Gemeinde in Zusammenarbeit mit dem
Gemeinde Dienstleistungsverband Region Amstetten für Umweltschutz und Abgaben
T: 07475 / 533 40 200 | www.gda.gv.at | post@gda.gv.at

SAMMELSTELLEN

GEMEINDE	STANDORT	TAG/UHRZEIT
Oed-Öhling	Kirchenplatz Öhling	Mo, 08.07.2024, 12 - 13:30 Uhr
	Parkplatz neben dem FF-Haus Oed	Mo, 08.07.2024, 14 - 16 Uhr
Opponitz	ASZ Opponitz (Hojasplatz)	Mo, 09.09.2024, 12 - 14 Uhr
St. Georgen/Reith	Bahnhofsvorplatz St. Georgen/Reith	Mo, 09.09.2024, 15 - 15:30 Uhr
	Umweltecke Kogelsbach	Mo, 09.09.2024, 15:45 - 16:30 Uhr
St. Georgen/Ybbsfeld	Parkplatz beim Sportplatz	Mo, 02.09.2024, 14 - 16 Uhr
St. Pantaleon-Erla	Parkplatz beim Bauhof/Friedhof	Mo, 11.03.2024, 14 - 16 Uhr
St. Peter/Au	ASZ St. Peter/Au, Betriebsgebiet West 6, St. Peter	Laufend lt. Öffnungszeiten ASZ
St. Valentin	ASZ St. Valentin, Bachstraße 109, 4300 St. Valentin	Laufend lt. Öffnungszeiten ASZ
Seitenstetten	ASZ Seitenstetten, Sankt Veit 9, 3353 Seitenstetten	Mo, 13.05.2024, 14 - 16 Uhr
Sonntagberg	ASZ Hilm, Waidhofnerstraße 2b, 3332 Sonntagberg	Laufend lt. Öffnungszeiten ASZ
Strengberg	ASZ Strengberg, Plappach 10, 3314 Strengberg	Mo, 30.09.2024, 14 - 16 Uhr
Viehdorf	Parkplatz beim Gemeindeamt	Mo, 05.02.2024, 14 - 16 Uhr
Wallsee-Sindelburg	ASZ Wallsee, Uferstraße 21, 3313 Wallsee	Mo, 18.03.2024, 14 - 16 Uhr
Weistrach	Altstoff Sammelstelle Tomschi	Mo, 03.06.2024, 14 - 16 Uhr
Winklarn	Parkplatz Gemeindeamt, Tanngrabenstraße 2	Mo, 11.11.2024, 14 - 16 Uhr
Wolfsbach	Parkplatz vor Bauhof, Kirchenstraße 16, Wolfsbach	Mo, 08.04.2024, 14 - 16 Uhr
Ybbsitz	ASZ Ybbsitz, Ederlehen 37, 3341 Ybbsitz	Laufend lt. Öffnungszeiten ASZ
Zeillern	Gemeindeamt, Schlossstraße 31, 3311 Zeillern	Mo, 26.08.2024, 14 -16 Uhr

„FAHR' HIN WO DU WILLST!"

*Jede*r Bürger*in im Verbandsgebiet ist berechtigt an jeder von uns durchgeführten Problemstoffsammlung teilzunehmen.*

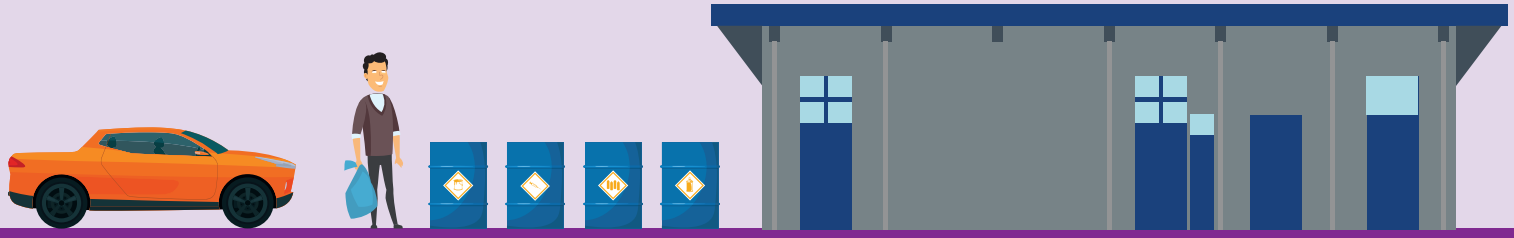

www.gda.gv.at/problemstoffsammlung